Vereins- und Stadionzeitung
des Bremer Sport-Vereins von 1906 e. V.

Panzenberg Kurier

Ausgabe 8 • Oberliga Nord • 8.12.91

STADION AM PANZENBERG

BREMER SV

ALTONA 93

Anstoß: 14.00 Uhr

Spedition WINDELS

Transporte und Lagerung
Logistik - Service

Rosenheimer Straße 10
2800 Bremen
Telefon 0421/3808780 & 395055
Telefax 0421/3962271

Niederlassungen in

- *Oldenburg*
- *Goldenstedt*
- *O-Krostitz-Leipzig*

Ihr zuverlässiger Partner

Wir verfügen über einen modernen
und eigenen Fuhrpark
40 Wechselbrücken-Fahrzeuge Plane + Koffer

Nahverkehr · Expressdienst · Autotransporte
Fernverkehr · Textiltransporte · Thermotransporte
Linienverkehre in Deutschland · Gefahrentransporte

ERFOLG HAT EINEN NAMEN

rubin & Auto Fischer Reisen

Busreisen mit Chauffeur

maßgeschneidert für Vereine!

Mit Rubin zu den schönsten Reisezielen Europas

4 Tage Hochschwarzwald/Mainau ab DM 198,-
4 Tage Rügen ab DM 268,-
4 Tage Dresden ab DM 228,-
4 Tage Tirol ab DM 198,-
4 Tage Kärnten/Wörthersee ab 328,-
6 Tage Südtirol/Meran ab 298,-
5 Tage Schweiz ab 248,-
4 Tage Gardasee ab 298,-
5 Tage Riviera ab 298,-
6 Tage Rom/Capri ab 448,-
8 Tage Wien ab 328,-
6 Tage Prag/Böhmen ab 278,-
5 Tage Sagenhaft günstig!

rubin + BV

Aber genau!

Der direkte Draht zum Vereins-Urlaubsglück:

Frau Gähler informiert Sie gern!
☎ 27 88-178

rubin Touristik und Marketing GmbH · Haferwende 14 · 2800 Bremen 33 · Tel.: (04 21) 27 88-0

Ihr Fleischer-Fachgeschäft
in Walle bürgt für
1 a Qualität und Frische.

Wilhelm Herrmanns
Vegesacker Straße 192 – Telefon 38 16 67

SPORTKLAUSE
Inhaber Heiko und Uschi Wolff

Das Lokal der BSVer und Mannschaften

HAAKE BECK
im Ausschank

2800 Bremen 1 - Vegesacker Str. 84B - Telefon 39 39 03

Saal und Clubraum für 15 – 100 Personen

Taxi-Roland

1 44 33

Personenfahrten · Transporte
LKW-Verleih

Hallo Fußballfreunde,
zum heutigen Spiel gegen den FC Altona 93 begrüßen wir Sie recht herzlich am Panzenberg.
In den letzten vierzehn Tagen hat sich um unseren Verein viel ereignet. Es verging kaum ein Tag, an dem der Bremer SV nicht in den Schlagzeilen stand. Die negativ geführten Artikel sollen nun nicht mehr erscheinen,und dazu wollen Mannschaft und Vorstand ihren Teil beitragen. Jetzt kann eine neue Ära beginnen !
Sicherlich sieht es im sportlichen Bereich momentan noch düster aus. Doch ein Grund, die Flinte bereits in das Korn zu werfen, gibt es überhaupt nicht. Wenn endlich alle - Spieler, Verein und Fans - an einem Strang ziehen, wenn gekämpft wird bis zum Umfallen, dann kann das scheinbar Unmögliche noch möglich gemacht werden !
Der Bremer SV braucht sich nicht zu verstecken. Einsatzwille und Kampfgeist, wie bei den Siegen gegen Nordhorn (3:0), Herzlake (2:1) und Havelse (1:0) gezeigt, müssen unsere Mannschaft wieder nach vorn bringen.
Ruhe im Umfeld ist jetzt erste Bürgerpflicht, dann könnte vielleicht heute bereits ein erster Anfang gemacht werden !
Freuen wir uns also auf ein gutes Spiel beider Mannschaften, und hoffen wir auf zwei wichtige Punkte für den Bremer SV.

Thomas Schlumberger wurde letzte Woche in Oldenburg am Meniskus operiert. Wir wünschen ihm gute Genesung, damit er schon bald wieder für unseren Verein auf Torejagd gehen kann. Toi, toi, toi !!

Bremer SV

Lars-Uwe Jacobsen
Christian Nackenhorst
- Redaktion -

HUNDT-KORBMARKISEN

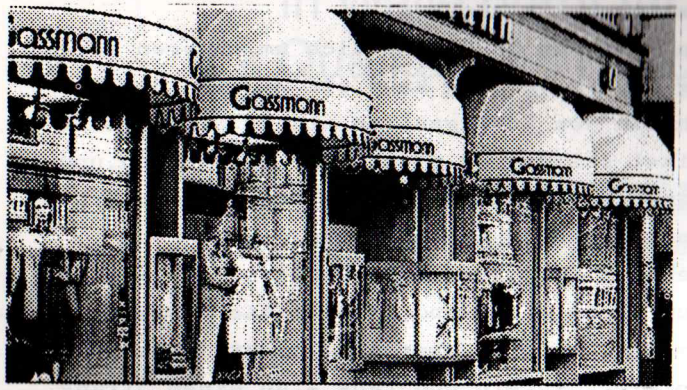

der ideale Werbe-träger

IHR GÜTER PARTNER
EDU HUNDT & CO

☎ 45 01 23 HEMELINGER HAFENDAMM 30
Autobahnabfahrt – Bremen-Hemelingen
Öffnungszeiten: Mo.–Do. 8–17 Uhr, Fr. 8–16 Uhr, Sa. 9–12 Uhr

UNSER HEUTIGER GAST: FC ALTONA 93

Das Wunder von der Griegstraße !

Wer hätte nach dem siebten Spieltag in der vergangenen Saison noch einen Pfifferling auf Altona 93 gesetzt ? Das Team lag unter dem damaligen Trainer Matthias Harten scheinbar abgeschlagen mit 0:14 Punkten am Tabellenende. Bis zu dem Tage, als der Bremer SV die Adolf-Jäger-Kampfbahn betrat. Allerdings hieß bei diesem Spiel der Trainer Frank Stolina und nicht mehr Matthias Harten. Neue Besen kehren bekanntlich gut ! Nachdem Frank Stolina die Fäden zog, kam Altona 93 noch zu einem sicheren Mittelfeldplatz.

In der jetzigen Saison sollte alles anders kommen. Der Anfang war vielversprechend. Auswärts holte man nach Spielen drei Punkte, aber seit dem 8. September leider keinen mehr.

Zuletzt mußte Altona 93 eine überflüssige Niederlage beim VfL Stade hinnehmen (1:2), und stürzte somit in Abstiegsnähe. In die Region, wo sich unsere Mannschaft möglichst bald herausspielen will.

Das Altona 93 Tore schießen kann, bewiesen sie durch Andreas Kunze (6 Tore), Peter Ehlers (6 Tore) und Mirko Sauke (8 Tore) eindringlich.

Allerdings muß Altona 93 im heutigen Spiel auf Peter Ehlers verzichten, da er am vergangenen Wochenende gegen unseren nächsten Gast,SVG Göttingen, die rote Karte sah.

Torsten Koy war immer ein Stammspieler der Oberligamannschaft. Doch diese Saison muß er noch bis zum 31. Dezember 1991 zuschauen. Er hatte nämlich für dies e Saison zwei Verträge unterschrieben. Einen bei Altona, und einen beim VfB Lübeck.

AUTOMOBILE
BEDFORD

Findorffstraße 32
2800 Bremen 1
Telefon 0421/37 57 45

Das Sporthaus
Inh. H. Fiedler
Das Fachgeschäft für alle Sportartikel
FACH-SPORT

In der Schauburg – gegenüber Karstadt

Telefon (04221) 13727
DELMENHORST

GRUNDFOS®
Auf die Pumpe kommt es an

Elektro-Grönwoldt

INSTALLATIONEN — REPARATUREN

Biologische Elektroinstallation
Netzfreischaltungen
Beleuchtungskörper + Kleingeräte

2800 Bremen · Bremerhavener Str. 63
Telefon 38 34 84

H. W. Watjen

INHABER: E. KAUERT
Ostertorsteinweg 10
2800 Bremen 1
Tel. 04 21/7 80 77 +
7 61 48

. . . alles für den Raum
Möbelstoffe · Polstermöbel
Gardinen · Tapeten · Teppiche
Jalousetten · Dekostoffe
Kleinmöbel · Bodenbeläge

Aufarbeiten und Beziehen von Polstermöbeln
Eigene Werkstätten

HELLMUT STENGLEIN BREMEN
GMBH & CO. KG

Ihr Dienstleistungspartner für
Schädlingsbekämpfung, Durchgasungen,
Desinfektion Vorratsschutz,
Pflanzenschutz

2800 Bremen 1 • Postfach 15 03 26
Telefon (04 21) 61 41 14
2850 Bremerhaven 12 • Postfach 21 73
Telefon (04 71) 4 59 39

„Eigenleistung lohnt sich immer"

OBI hat alles für Selbermacher

Bremen
Wertkauf-Center
Duckwitzstraße 61
Tel. 04 21 / 51 00 46 - 47

OBI
Bau + Heimwerkermärkte

An manchen Tagen ist es wichtig, das Richtige zu tun:

Beitrittserklärung

Ich bitte hiermit um Aufnahme, unter Anerkennung der Vereinssatzung, in den Bremer- Sportverein und erkläre gleichzeitig, daß ich in Schadensfällen keine Haftpflicht- oder Schadensersatzansprüche gegen den Verein oder die Vereinsorgane geltend machen werde.

Ich möchte mich aktiv in folgender Abteilung betätigen:

☐ Fußball ☐ Korbball ☐ Ich möchte passives Mitglied werden.

Vor- und Zuname

geb. am in Staatsangehörigkeit

Anschrift Telefon

Gesetzlicher Vertreter (bei Minderjährigen) geb. am

Bremen, den Unterschrift (bei Minderjährigen des gesetzlichen Vertreters)

Geworben durch:

Einzugsermächtigung: Ich erkläre mich einverstanden, das der jährliche Mitgliedsbeitrag von meinem Konto abgebucht wird.

Konto-Nr. Bank Bankleitzahl

Name des Kontoinhabers

Bremen, den Unterschrift des Kontoinhabers

Sportplätze Stadion am Panzenberg - Telefon 39 61 76 8 - Dedesdorfer Straße - Telefon 38 25 57
Bankverbindung: Sparkasse in Bremen (BLZ 290 501 01) Konto 1078 773

Neben dem Vordruck liegen weitere Anmeldeformulare im Vereinsheim und in der Geschäftsstelle am Panzenberg aus.

Jahresbeiträge: **Aktive: 200.–** **Passive: 100.–** **Jugendmitglieder bis voll. 17. Lebensjahr: 100.–**

WICHTIGE STÜTZEN UNSERES TEAMS

Jens Jahn und Jörg Fangmeier

Seitdem Jens Jahn wieder in Bremen ist, hat die Abwehr des Bremer SV sichtlich an Stabilität gewonnen. Er ist zwar kein Filigrantechniker, dafür aber ein Kämpfer par excellence !
Ob Jörg "Fango" Fangmeier auch in Zukunft allen Verteidigern davoneilen kann, wird sich zeigen. Für ein Tor ist er jedenfalls immer gut. Das untermauerte er jüngst bei seinem schnellen Tor zum 1:1 in Stade.

LEBENSART

FIAT

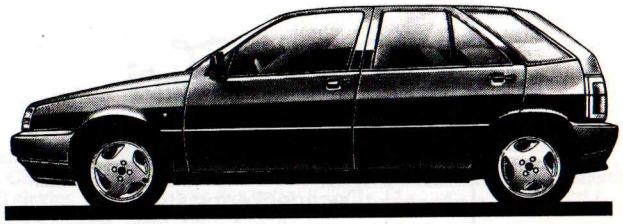

Tipo. Mehr Sein als Schein. Temperamentvoll italienisch und europäisch ausgereift. Eben durch und durch Charakter. Tipo 1400 i.e. - Tipo 1600 i.e. - Tipo Turbo DS Sport oder der Leckerbissen Tipo 2.0 i.e. Granturismo. Sie haben die Wahl und auf jeden Fall mehr Ideen pro PS.

EIN AUTO EIN WORT.
DIE FIAT HÄNDLER-INITIATIVE.

AUTOHAUS KOTHE
Hans-Böckler-Str. 75, 2800 Bremen, Tel. 38 30 41

Dieter Frei GmbH
Bedachung und Isolierung
Dachdeckermeister
Theodor-straße 3
2800 Bremen 1
KEMPEROL Lizenznehmer
Sanierung von Flachdächern, Terrassen mit Flüssigkunststoff
Fernruf (04 21)
39 26 77

Top-Friseur
im Bremer Westen
Modefriseur
Heiko Schilling
Osterfeuerbergstraße 56
Telefon 38 22 39

Mit KNAUF Touristik in ein neues Reisejahrzehnt

Ihr Reisebüro im Westen für
Flug/Bahn
NUR-Touristik
ADAC, GUT
Meiers Weltreisen
Bus
von Rahden
Greimann, Wolters
BVG
Schiff
DFDS, Finnjet
TT-Line
und viele mehr
Knauf-Busreisen '91 für Clubs, Cliquen, Vereine – Busgrößen von 8 - 74 Plätze, Fahrradanhänger und Skigepäckträger.
Waller Heerstraße 140 · Telefon 3 80 80 13/14 oder 38 10 11/12

Die Lage

Paukenschlag in Göttingen. Die zuletzt in die Negativschlagzeilen geratene Mannschaft von Göttingen 05 sorgte mit einem in dieser Höhe doch sensationellen 6:2 über den bisherigen Tabellenzweiten SC Norderstedt für die Überraschung dieses „Rumpfspieltages", der aufgrund der Länderpokalverpflichtung von Spielern aus Bremen und Schleswig-Holstein auf vier Begegnungen reduziert wurde. Die übrigen Treffen fanden bereits am 20. November statt.

Durch die Niederlage rutschte der SC Norderstedt auf den dritten Tabellenplatz zurück. Die Universitätsstadt ist kein gutes Pflaster für die Spieler von Trainer Willi Reimann. Bereits am 22. September bezog die Mannschaft bei der SVG Göttingen mit 1:2 ihre bisher einzige Niederlage. Der SC Norderstedt blieb seitdem in sieben Spielen (11:3) ungeschlagen.

Für Göttingen 05 hat sich der klare Erfolg gelohnt. Der neue Trainer Wolfgang Schmidt konnte sich über den ersten Sieg freuen. Die „Schwarz-Gelben" waren seit dem 12. Oktober (4:0 gegen den Bremer SV) sieglos, gestern gab es das erste Erfolgserlebnis nach fünf Begegnungen (3:7).

Der Lokalrivale war ebenfalls erfolgreich. Die Mannschaft von Dieter Schatzschneider, die als erste die Vorrunde beendete, sorgte mit einem spektakulären 4:2 in Altona für Furore. Durch den zweiten Auswärtssieg wurde der vierte Tabellenplatz untermauert. Nach einer Durststrecke von 3:7 Punkten siegte die SVG am vergangenen Sonntag 5:0 gegen VfL Stade, damit gab es in zwei Treffen neun Tore.

Düster sieht es um Altona 93 aus. Der Traditionsverein rutschte auf den drittletzten Tabellenplatz ab.

TuS Hoisdorf mußte seit dem 6. Oktober (0:5 in Celle) wieder eine Niederlage einstecken. Nach 8:2 Punkten unterlagen die Schleswig-Holsteiner mit 0:2 beim Aufsteiger in Emden. Die Kickers gewannen nach 1:5 Punkten wieder ein Punktspiel. TuS Celle hat nach dem 1:2 in Herzlake den Anschluß an die Spitze verloren. Nach 4:2 Zählern auf fremdem Platz wieder ein Rückschlag. Für die Herzlaker war es der vierte Heimsieg in Folge.

kicker NACHRICHTEN

Geldstrafen für BSV

Weil sie Anfang November bei der Bremer 1:7-Niederlage in Emden den Schiedsrichter beleidigten, müssen zwei BSV-Begleiter jetzt ins Portemonnaie greifen. Betreuer Otto (100 Mark) und der Exmanager Schmidt (150 Mark) wurden vom norddeutschen Fußball-Verband zu Geldstrafen verurteilt.

Kostedde will bleiben

Gerüchte über einen neuerlichen Trainerwechsel beim Oberligisten Bremer SV weist Erwin Kostedde energisch zurück. Der erst im August verpflichtete Coach geht davon aus, beim Tabellenletzten weiterzuarbeiten: „Ich habe einen Vertrag bis zum Juni 1993, und den will ich erfüllen."

Ergebnisse

VfL Herzlake – TuS Celle	2:1
Göttingen 05 – SC Norderst.	6:2
Altona 93 – SVG Göttingen	2:4
Kick. Emden – TuS Hoisdorf	2:0

Tabellenstand

		Sp.	g.	u.	v.	Tore	Diff.	Pkt.	zu Hause g.	u.	v.	Tore	Pkt.	auswärts g.	u.	v.	Tore	Pkt.
1.	(1.) VfL Wolfsburg (M)	15	8	6	1	34:15	+ 19	22-8	5	1	1	19:8	11-3	3	5	0	15:7	11-5
2.	(3.) Werder Bremen Am.	15	9	3	3	44:28	+ 16	21-9	4	3	1	19:10	11-5	5	0	2	25:18	10-4
3.	(2.) SC Norderstedt	15	8	5	2	26:20	+ 6	21-9	4	3	0	9:4	11-3	4	2	2	17:16	10-6
4.	(4.) SVG Göttingen	16	6	7	3	24:19	+ 5	19-13	4	4	0	17:7	12-4	2	3	3	7:12	7-9
5.	(7.) Kickers Emden (N)	15	7	3	5	32:27	+ 5	17-13	5	1	2	22:12	11-5	2	2	3	10:15	6-8
6.	(5.) TuS Celle	15	6	4	5	29:22	+ 7	16-14	4	2	1	16:9	10-4	2	2	4	13:13	6-10
7.	(6.) Holstein Kiel	15	5	6	4	25:19	+ 6	16-14	3	3	2	19:13	9-7	2	3	2	6:6	7-7
8.	(8.) TSV Havelse (A)	15	5	5	5	20:15	+ 5	15-15	4	2	1	14:4	10-4	1	3	4	6:11	5-11
9.	(9.) Hamburger SV Am.	15	4	7	4	18:16	+ 2	15-15	2	3	3	8:8	7-9	2	4	1	10:8	8-6
10.	(13.) Göttingen 05	15	3	8	4	31:27	+ 4	14-16	3	4	1	22:14	10-6	0	4	3	9:13	4-10
11.	(10.) Eintracht Nordhorn	15	6	2	7	16:24	- 8	14-16	3	1	3	9:7	7-7	3	1	4	7:17	7-9
12.	(12.) OT Bremen (N)	15	3	7	5	21:22	- 1	13-17	1	4	2	7:9	6-8	2	3	3	14:13	7-9
13.	(15.) VfL Herzlake	15	4	5	6	19:25	- 6	13-17	4	2	2	12:78	10-6	0	3	4	7:17	3-11
14.	(11.) TuS Hoisdorf	15	5	3	7	18:28	- 10	13-17	4	1	2	12:7	9-5	1	2	5	6:21	4-12
15.	(14.) Altona 93 Hamburg	15	4	4	7	29:32	- 3	12-18	3	3	2	20:17	9-7	1	1	5	9:15	3-11
16.	(16.) VfL Stade	15	2	4	9	16:34	- 18	8-22	1	3	4	11:14	5-11	1	1	5	5:20	3-11
17.	(17.) Bremer SV	15	3	1	11	21:50	- 29	7-23	3	0	4	14:22	6-8	0	1	7	7:28	1-15

BSV- Ergebnisdienst und Prominenten-Tip

Heute: Jörg Wontorra (ARD-Sportschau) tippt den 16.Spieltag

TuS Hoisdorf - VfL Herzlake (Sa.)	7 : 1	1:0
TSV Havelse - Göttingen 05 (Sa.)	2 : 1	2:0
1.SC Norderstedt - Werder Bremen A	2 : 1	1:4
Eintracht Nordhorn - Kickers Emden	1 : 0	1:1
TuS Celle - Holstein Kiel	1 : 2	2:1
VfL Wolfsburg - Hamburger SV A	2 : 0	3:1
OT Bremen - VfL Stade	4 : 2	2:0
Bremer SV - Altona 93	3 : 3	3:2

spielfrei: SVG Göttingen

Der nächste Spieltag (14./15.12.91)

TuS Hoisdorf - Holstein Kiel (Sa.)

OT Bremen - Altona 93 (Sa.)

VfL Wolfsburg - VfL Stade (Sa.)

Bremer SV - SVG Göttingen

TuS Celle - Hamburger SV A

Eintracht Nordhorn - VfL Herzlake

1.SC Norderstedt - Kickers Emden

TSV Havelse - Werder Bremen A

spielfrei: Göttingen 05

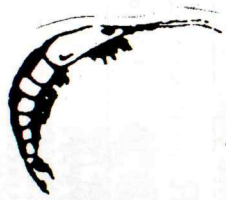

Paco's Bierstube

Inh. Francisco Martelo

Weinstube · Cafe . Bistro

Spanische Spezialitäten · Party- und Paella-Service

Grenzstraße 68 – 70 · 2800 Bremen 1

Telefon: 0421/38 09 168

Geöffnet ab 11.00 Uhr

3 x in Bremen

Wolfgang Kiy & Co.

Auf den Conroden 16. Bremen Mahndorf. Ruf 0421/483275

nur jeden Freitag 9-18 Uhr, Sonnabend 8-13 Uhr, Montag 9-18 Uhr

Verkauf von Waren aus Schadensfällen und Sonderposten

Transport-, Flut-, Brand-, Sturm-, Wasser-, Finanzierungsschäden

Ständig Neueingänge von Waren aus Schadensfällen und Sonderposten

Der weiteste Weg lohnt sich.

Haus der Gelegenheiten – Verkauf an jedermann

Fesenfeld 4 (Steintor) · Kirchhuchtinger Landstraße 146

Montag – Freitag 9-13 und 15-18 Uhr, Sonnabend 9-13 Uhr

Ein starkes Team

OBI
Bau + Heimwerkermärkte

EMIGHOLZ
DER REIFEN TREFF

GLOBAL
BAUELEMENTE GMBH

Automobile
BEDFORD
Findorffstraße 32
2800 Bremen 1

RESTAURANT
Alte Gilde
FREDI SCHMIDT
Ansgaritorstr. 24, 2800 Bremen 1
Telefon 04 21 / 17 17 12

Dieter Frei GmbH

Ihre Bank
Die Sparkasse in Bremen

BSV

BODYSPORT PHYSIOTHERAPIE UNTER FACHMED. LEITUNG
SPORT & THERAPIE CENTER
Inge Schmidt
Waller Heerstraße 126 2800 Bremen 1 38 51 00

Das Lokal der BSVer und Mannschaften
SPORTKLAUSE
2800 Bremen 1 Vegesacker Str. 84B Telefon 393903

Jürgen Heinicke
Osterfeuerbergstr. 77 · 2800 Bremen 1 · Tel. 0421/3961111

JUVEL
Juvel Reisen & Marketing GmbH

Knauf-Reisen
Waller Heerstraße 140 • Telefon (0421) 380 80 13 / 14

Gaststätte
WALLER BUTJER
Inh. Emil + Brigitte Strauch
Waller Heerstraße 157 · Telefon 3 96 34 96

Wilfred Windel
Kfz-Reparaturen
☎ 380 95 62

Spedition
WINDELS
Transporte und Lagerung
Interessenten wenden sich bitte an den BSV-Vorstand.

ERWIN MEYER (GmbH & Co KG)
2800 Bremen • Mittelkampstraße 1 Telefon 54 20 18

GMBH & CO. KG
HELLMUT STENGLEIN BREMEN

Modefriseur
Heiko Schilling
Osterfeuerbergstraße 56
Telefon 38 22 39

Rüdiger Wolff
DBV + Partner Versicherungen
Ihr Versicherungsbüro im Westen
Bgm.-Deichmannstrasse 26
2800 Bremen 1 ☎ 04 21 - 396 41 73

Nagelstudio
Jutta Brockmann
Steffensweg 178
2800 Bremen 1
Tel. 0421 / 39 35 55

Das Sporthaus
Inh. H. Fiedler
Telefon (04221) 13727
DELMENHORST

Taxi-Roland
Sponsoren: Das Team hinter dem Team

König JEANS MODE
Vegesacker Straße 58, Telefon (04 21) 38 27 90

ROLF WAGEMANN
DRUCK UND POSTVERSAND

GRUNDFOS

H. W. Waltjen
INHABER: E. KAUERT
Ostertorsteinweg 10
2800 Bremen 1
☎ 04 21 / 7 80 77 + 7 61 48

jawoll
Das Preiswunder aus Walle

HERMANN feuss

Elektro-Grönwoldt
2800 Bremen · Bremerhavener Str. 63
Telefon 38 34 84

zur „Moorlosen Kirche"
Inhaber: Nobert Tilk
Mittelsbüren 36, 2820 Bremen
Tel. 04 21/62 33 60

DIETER BEHRENS

AUTOHAUS KOTHE
Hans-Böckler-Straße 75 · 2800 Bremen
Telefon 38 30 41

GALIPP OPTIK

SHELL
ROLF HARTWICH

Paco's Bierstube
Inh. Francisco Martelo
Grenzstraße 68-70 • 2800 Bremen 1
Telefon: 0421 / 380 91 68

Bethge+Strutz
2800 BREMEN Tel. 04 21 - 49 98 90 Neidenburger Str. 24-26

DUTSCHKE
METALLBAU
Tucholskystraße 7 Tel. 04 21 / 6 44 10 55
Bremen-Oslebshausen (neben Baumarkt BAHR)

rubin
rubin Touristik und Marketing GmbH
2800 Bremen 33 · Tel.: (0421) 2788-177

R+K. Goldbeck
Frischfisch-Fischfeinkost

Fleischer
Wilhelm Herrmanns
Vegesacker Straße 192 - Telefon 38 16 67

Tropicana
Brot und Gebäck von
Jürgen Brandt
Vegesacker Str. 193 · 2800 Bremen-Walle

BUCKMANN Baustoffe
aller Art

Wolfgang Kiy & Co.
Haus der Gelegenheiten – Verkauf an jedermann
Fesenfeld 4 (Steintor) Kirchhuchtinger Landstraße 146

Der Kfz–Meisterbetrieb
in Ihrer Nähe bietet Ihnen:

Auto-Waschanlage
Fahrzeuginspektion
Motoreinstellung
TÜV-Vorbereitung
Bremsendienst
Sofort-Ölwechsel
Reifendienst

TÜV–Abnahme bei uns:
Jeden Dienstag von 8.00 – 10.00 Uhr
ASU jederzeit!

Shell-Station

Dieter Behrens

Kfz.-Meister
Meisterbetrieb der Kfz-Innung
Hans-Böckler-Straße 73
Telefon 0421/39 66 10 4

Wir machen mehr als nur Druck

ROLF WAGEMANN

Druck und Postversand

Beim Handelsmuseum 4 - 2800 BREMEN 1

☎ (0421) 15 11 8

ACHTUNG !!! NEUES IMPRESSUM !!!

IMPRESSUM

Der Panzenberg Kurier wird vom Bremer Sportverein v. 1906 herausgegeben.

Verantwortlich: Lars-Uwe Jacobsen, Benser Weg 3, 2808 Syke I, Tel.: 04248/891 und
Christian Nackenhorst, Klaus-Groth-Straße 62, 2800 Bremen 61, Tel.: 0421/873348

Fotos: privat

Bankverbindung:

Sparkasse in Bremen (BLZ: 290 501 01)

Kontonummer: 107 8773

Der Panzenberg Kurier ist unabhängig und finanziert sich allein durch Anzeigen. Für unverlangt eingesandte Manuskripte oder Fotos wird keine Gewähr übernommen. Ein Anspruch auf Auslieferung besteht nicht.

Druck: Rolf Wagemann, Bremen (Telefon 15118)

Achtung !

Am 13.12.91 um 16.30 Uhr findet im Vereinsheim Vegesacker Straße die Weihnachtsfeier der F-, E- und D-Jugend statt.

Torjäger

VOLLES DUTZEND: Gerold Hinrichs aus Emden schoß sein zwölftes Saisontor. Foto: Hoppe

12 Tore: Hinrichs (Emden).
11 Tore: Bester (W. Bremen Am.).
10 Tore: van Lent (W. Bremen Am.), Wuckel (Göttingen 05).
8 Tore: Wendorf (Kiel), Bause (SVG Göttingen), Sauke (Altona).
7 Tore: Bicici (Celle), Cirocca, Ljajci (beide Nordhorn), Frakkiewicz (Wolfsburg).
6 Tore: van den Berg (Herzlake), Schlumberger (Bremer SV), Boé (OT Bremen), Ansorge (Wolfsburg), Neuschwander (Stade), Spannuth (Havelse), Maaß (Hoisdorf), Ehlers, Kunze (beide Altona).
5 Tore: Siegel (Celle), Sulmann (Herzlake), Deering, Malchow, Przondziono (alle W. Bremen Am.), Krampe (OT Bremen), Piagge, Reich (beide Wolfsburg), Rammel (Norderstedt), Wagener (Göttingen 05).

SO WOLLEN SIE SPIELEN:

Bremer SV:	Altona 93:
Becker, Andreas	Berger, Ulrich
Born, Andreas	Ehlers, Peter
Brockmann, Ralph	Habermann, Olaf
Dirks, Michael	Henzel, Rainer
Fangmeier, Jörg	Huremovic, Jasmin
Fehrmann, Jörg	Kunze, Andreas
Jahn, Jens	Lohnhoff, Sven
Jahns, Martin	Popp, Andreas
Laesch, Andreas	Pries, Sönke
Mathonet, Sven	Sauke, Mirko
Nickel, Thomas	Schneppel, Sven
Pfeng, Heiko	Schuhmann, Bernd
Plikat, Thorsten	Wenzlawski, Stefan
Schlumberger, Thomas	Wiegert-Weber, Werner
Stewers, Thomas	Winkler, Frank
Voigt, Thorsten	_____
Wachaczewsky, Claus	_____
Wachtendorf, Jörg	_____
Wick, Thomas	_____

WIR IN BREMEN

»Wir lieben diese heimliche Hauptstraße Bremens...«

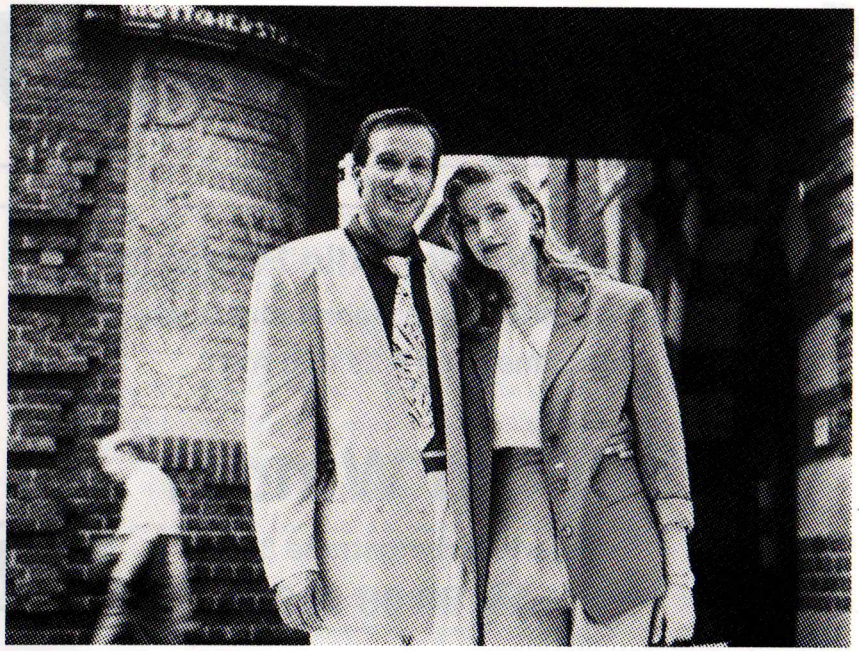

„Die besondere Atmosphäre der Böttcherstraße hat es uns angetan. Jedesmal, wenn wir durch diese historische Handwerksgasse bummeln, sind wir froh, daß sich die Sparkasse in Bremen für ihren Erhalt eingesetzt hat. Wie sie ja auch mit anderen Projekten dafür sorgte, daß sich Bremen wieder sehen lassen kann." Die Sparkasse in Bremen engagiert sich für unsere Stadt ebenso wie für ihre Kunden.

Ihre Bank: Die Sparkasse in Bremen

Jürgen und Oliver Heinicke
Osterfeuerbergstraße 77 - 2800 Bremen 1
Telefon 0421/396 11 11 und 396 12 12

Öffentliche Versicherungen Bremen
Wir geben Bremen Sicherheit.

Kfz-Reparaturen . Alle Fabrikate
An- und Verkauf von Gebrauchtwagen
Abnahme nach § 29 und ASU

Wilfred Windel
Osterfeuerbergstraße 82
☎ 38 09 562

Das Restaurant an der Weser

zur „Moorlosen Kirche"

Mit Rad + Schiff
ab Martinianleger.
Unsere Spezialitäten:
frische Räucheraale und Granat.
Für Kohlfahrten noch Termine frei.
Großer Sommergarten direkt an der Weser . .
mit Schiffsanleger der Schreiber-Reederei.
Inhaber: Norbert Tilk
Mittelsbüren 36, 2820 Bremen
Telefon 0421/62 33 60

FANFARE

DIE SEITE VON FANS FÜR FANS

Berlin

Treue Anhänger hat der Bremer SV auch im fernen Berlin. Ein Fan ganz besonderer Art ist Claus-Peter Hundertmark. Aus beruflichen Gründen zog es Claus-Peter in die neue Hauptstadt. Wer jetzt glauben würde, er ginge in die Politik, der irrt sich. Mit ihm zusammen ging auch seine Freundin Silke, zum Studieren. Claus-Peter ist ständig in Sachen BSV von uns unterrichtet. Sein größter Traum war einmal, am New York-Marathon teilzunehmen. Und dieser Traum wurde wahr. Am 26.10.91 startete er aus der letzten Position und überholte bis zum Ziel (42,195km) über 19.000 Mitstreiter. Eine tolle Leistung.
Auch heute ist Claus-Peter aus Berlin angereist, um den BSV siegen zu sehen. Er wird wie immer das Fan-Club-Trikot mit der Nummer 5 tragen.
Claus-Peter herzlich willkommen !!

Bratwürste - immer ein Genuß !?!?

Wir, als immer mitreisender Fan-Club wissen wovon wir reden. Nämlich von Bratwürsten !
Dazu muß man sagen, daß nicht überall die Würste so gut schmecken, wie am Panzenberg bei Martina und Manfred Wolff.
Manchmal schlagen einem die Dinger tierisch auf den Magen, zum Beispiel im Hamburger und Göttinger Raum. Dort bestehen sie aus:n.G. (= nur Gnubbels).
Diese Bezeichnung haben sie von der Bratwurst-Expertin Bettina Schwandt, das einzige weibliche Mitglied des BSV-Fan-Clubs.

Beim nächsten Mal mehr,
bis kommenden Sonntag,
sagt der BSV-Fan-Club !

Stichworte für.....

.....Michael Dirks

Michael Dirks wurde am 7.Februar 1965 in Bremen geboren, und war immer schon ein blau-weißer Kicker.
In der Saison 1987/88 war er in den BSV-Reihen der treffsicherste Spieler mit 16 Treffern.

Bremer SV 91:
- Saisonziel: Klassenerhalt

Verteidigerposten:
- Ich spiele lieber weiter vorne

Altona 93:
- Das Spiel müssen wir unbedingt gewinnen

Michael Dirks:
- Rauhe Schale, weicher Kern

Oberliga Nord:
- Langt mir zu spielen

Beruf:
- Kaufm. Angestellter

"Zwiebel":
- Mein Spitzname, weiß aber nicht von wem

Einsame Insel:
Wäre ich manchmal schon eher!

Ihr Partner für Recycling

Schrott - Metalle - Altpapier - Containerdienst
Putzlappen - Autoverschrottung
Aktenvernichtung gem. Bundesdatenschutzgesetz
ERWIN MEYER (GmbH & Co. KG)
2800 Bremen - Mittelkampstraße 1 - Telefon 542018
Wünscht dem BSV viel Erfolg

DUTSCHKE METALLBAU

Bremens große Leistungsschau:
Fenster · Türen · Wintergärten · Überdachungen
Öffnungszeiten:
Mo. – Fr. 10.00 – 13.00 Uhr u. 15.00 – 18.00 Uhr
Sa. 9.00 – 12.00 Uhr
Tucholskystraße 7 - Bremen-Oslebshausen
(hinter Baumarkt BAHR) - Telefon (0421) 6 44 10 55

Das Jeans-Geschäft in Ihrer Nähe!
Wir führen sportliche Freizeitkleidung, die jeder tragen kann.
König JEANS MODE & NEWS
Vegesacker Straße 58 - Telefon (0421) 38 27 90

PREISRÄTSEL

Gewinnen Sie 5 mal 1 Karte zum nächsten Heimspiel gegen die SVG Göttingen !!

Raten mit dem BSV

Geld-institut			den Wald abholzen	Feind-schaft, Streit	bevor		Vorname Carusos
							Paradies-garten
kleine Flüssigkeits-menge			Moral-begriff				
weibl. Vorname			Haarbogen über d. Auge		Zeichen für Cer		
Bindewort		Baustoff					
				Christus-monogramm			
Gangregler der Uhr		Abk.: Rhode Island					
grober Sand							

Die Lösung in richtiger Reihenfolge ergibt einen aktuellen BSV-Spieler.

Senden Sie die Lösung auf eine ausreichend frankierte Postkarte (bitte keine Briefe!) an:

BREMER SV
Kennwort: Rätsel
Vegesacker Str. 84b
2800 Bremen

Einsendeschluß ist der 9.12.91 (Datum des Poststempels). Mitglieder des BSV und deren Angehörige dürfen nicht teilnehmen! Die Gewinner werden ausgelost. Rechtweg ausgeschlossen.
Die richtige Lösung finden Sie in Heft 9.

BSV - BILDERBOGEN

Bremer SV - FC Hansa Rostock 2:5

Claus Wachczewsky ist nur durch ein Foul von Frantisek Straka vom Ball zu trennen.

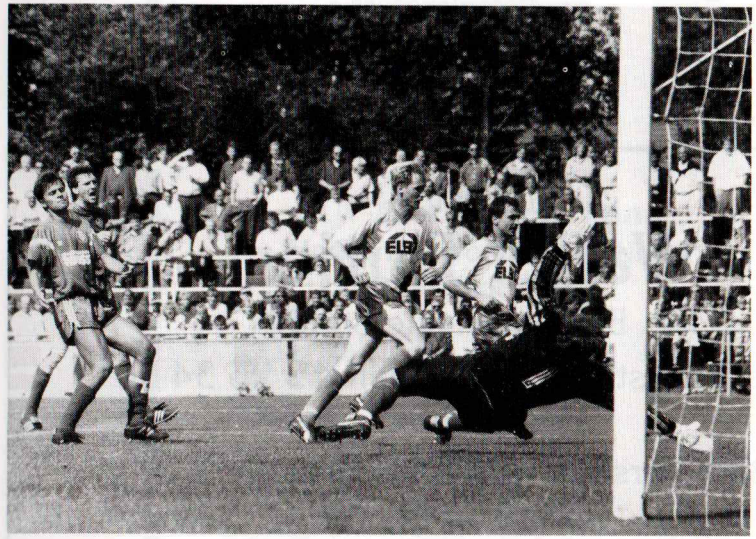

Glanzparade von Keeper Jörg "Jumbo" Wachtendorf. Wie gefährlich die Chance für Hansa Rostock war, steht in den Gesichtern von Andreas Born (li.) und Jörg Fehrmann (2.v.li.) geschrieben.

VORSCHAU --- VORSCHAU --- VORSCHAU --- VORSCHAU --- VOR

AM 15. DEZEMBER 1991 ERWARTET DER BREMER SV DIE:

S V G G Ö T T I N G E N

UM 14.00 UHR IM STADION AM PANZENBERG

Unterstützen Sie die Mannschaft des Bremer SV zum Jahresausklang noch einmal.
Das erste Spiel im Jahr 1992 findet auf der Bezirkssportanlage Schevemoor gegen:

O T B R E M E N

statt.
Besuchen Sie daher das Spiel recht zahlreich und feuern Sie unsere Jungs richtig an, damit die Heimniederlage aus der Hinserie wieder ausgeglichen wird.

Gaststätte
Waller Butjer
Inh. Emil + Brigitte Strauch
Waller Heerstraße 157 · Telefon 3 96 34 96
und
"Bier-Börse" in der Admiralstraße 113
Telefon 37 18 18
Mo. – Do.: 8.00 – 2.00 + Fr./Sa.: 8.00 – 8.00

Tropicana
... was sonst!
Gröpelinger Heerstraße 265
2800 Bremen 21
Telefon (0421) 61 70 00

Der Kfz-Meisterbetrieb in Ihrer Nähe bietet Ihnen:

- Fahrzeuginspektion
- Motoreinstellung
- TÜV-Vorbereitung
- Bremsenwechsel
- Sofort-Ölwechsel
- Reifendienst

TÜV-Abnahme bei uns:
Jeden Mittwoch, 13.00 Uhr
ASU jederzeit

Shell-Station
Rolf Hartwich
Kfz-Meister
Steffensweg 208 • Telefon 385687

Wir helfen Ihnen weiter

BODYSPORT · PHYSIOTHERAPIE UNTER FACHMED. LEITUNG

SPORT & THERAPIE CENTER

Inge Schmidt

- Med. Massage
- Fangopackungen
- Heißluft
- Reflexzonenmassage
- Lymphdrainage
- Herz-Kreislauf-Training
- Fitnesstraining
- Gymnastik
- Sauna
- Sonnenbank
- Erfrischungsbar

Waller Heerstraße 126 · 2800 Bremen 1 · ☎ 38 51 00

FREDI SCHMIDT
im Hause
RESTAURANT
»Alte Gilde«

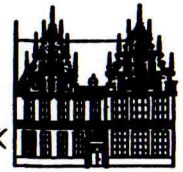

Telefon (04 21) 17 17 12

Liebe Sportsfreunde!

Unser Restaurant „Alte Gilde", direkt in der Bremer Innenstadt, hat täglich mittags und abends für Euch geöffnet.

In unseren urgemütlichen Räumen läßt es sich bei gepflegter Atmosphäre gut speisen und trinken. Schaut doch einfach einmal herein.

Selbstverständlich richten wir auch Festlichkeiten wie z. B. Hochzeiten, Silberhochzeiten, Konfirmationen oder andere Anlässe aus.

Wir freuen uns auf Euren Besuch.

Mit sportlichem Gruß

Marion und Fredi Schmidt

Aus Schaden wird man klug (kaufen)

Ständig wechselnde Angebote

★ Günstige ★
Einkaufsmöglichkeiten aus Schadens-Partien und Fabrik-Restposten

Damen-, Herren-, Kinder-Oberbekleidung, Teppiche, Haushaltswaren, Elektroartikel, Kosmetik.

Möbelausstellung mit ständig interessanten Neueingängen im Zentrallager.

Verkauf: Mo. bis Fr. 9 - 18 Uhr,
Waller Heerstraße 122.
(Linie 2 + 10, Haltestelle Waller Ring) Tel.: 3966055.

Und Große Riehen 7

Büro Martinistr. 61,
2800 Bremen 1, Tel. (0421)14236
Zentrallager: Industriehafen,
Südweststr. 2, Tel. (0421) 642048

... IMMER WAS NEU'S

HERMANN feuss

Achten Sie auf unsere Tageszeitungs-Anzeigen!